

地域精神医療推進室からの報告

— 昨年(2022年度)の訪問看護の状況は —
79名の方のお宅に訪問させていただきました。男性38名、女性41名でした。
— 年齢別は —
70歳代以上の方が3割弱いらっしゃいます。詳細はグラフ1を参照されて下さい。年々、利用者さんも高齢化しているようです。
— 地域別は —
大里地区の方が4割いらっしゃいます。詳細はグラフ2を参照されて下さい。ここ5年大きな変化はないようです。
— どのような方に訪問されていますか —
疾患別についてはグラフ3を参照されて下さい。
圧倒的に単身生活の方が多く、他は、夫婦や親子、姉妹で生活されている方です。多くの方は、生活リズムを整える方法に苦慮されています。薬の飲み忘れや管理方法についてや家事全般の相談も多くみられています。2023年も利用者の方々が、毎日、笑顔で過ごせるように支援して行きます。

年代別(グラフ1)

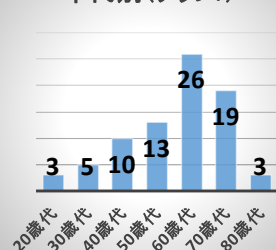

地域別(グラフ2)

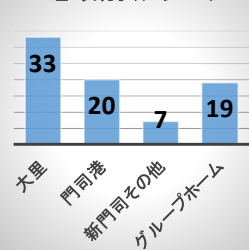

疾患別(グラフ3)

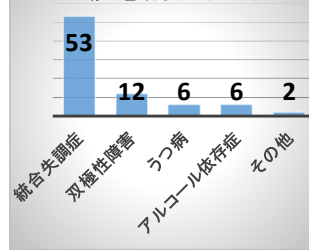

診療のご案内

- 診療科目
精神科 / 神経内科 / 内科 / リハビリテーション科
- 特殊外来
アルコール専門外来 / ものわすれ外来
睡眠専門外来 / パーキンソン専門外来

アクセス



■診療時間

■月曜から金曜日

9:00~12:30 受付12:00まで

13:30~17:00 受付16:30まで

■土曜日

9:00~12:30 受付12:00まで

新患受付は午前11:30・午後16:00まで

■休診日

日曜・祝日・土曜日の休診は外来受付

あるいはホームページでご確認下さい

編集・発行責任者 院長 白川伸一郎

発行日2023年4月15日

発行部数:300部

★広報誌のバックナンバーは当院ホームページでご覧頂けます。

新門司病院

検索

表紙の写真

桜・門司学園横の河川敷

特定医療法人豊司会 新門司病院

広報誌 癒し

2023年
No.45

【特集】

○部署紹介

薬剤課・栄養課

○地域精神医療推進室からの報告

- * 診療のご案内
- * アクセス
- * 診療時間
- * 休診日のお知らせ



薬剤課

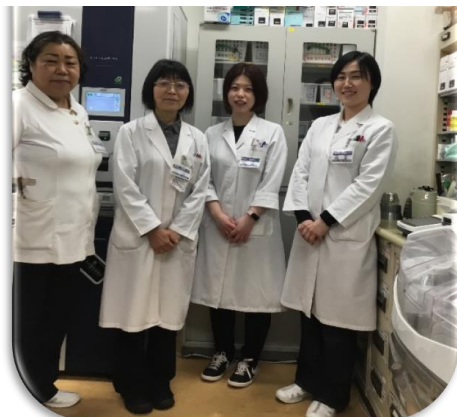

○薬剤師3名、調剤補助1名の4名で
外来、入院患者様の薬のチェック、調
剤、監査を行っています。また、必要に
応じてベッドサイドで服薬指導を行っ
ています。退院時にも正しく服用出来
るように説明を行っています。

チームワークは、NO1です😊



薬事委員会

医局会議と連携し、医薬品の新規採用、採
用医薬品の使用頻度を考慮して整理、変更、
中止に関わること、使用上の注意改訂、副
作用情報の広報、医薬品情勢、保険請求や
医療経済に関わる事項等を審議しています。

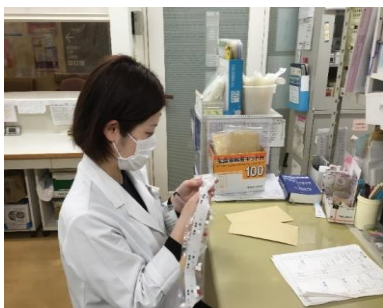

* 薬剤課の窓口には季節に応じた、折り紙が飾ら
れています。折り紙を楽しみにされている患者様も多く
いらっしゃいます。ぜひ、一度ご覧になって下さい！



栄養課



(左)塩川由香里管理栄養士
(中央)村上真奈美栄養課課長
(右)原田愛実栄養士

中嶋裕美栄養士

清潔

部署のNO.1は……

当院の調理職員は直営です。生の果物や旬の食材を多く使用することが出来ます。
また、給食運営に関する提案も多く、チームワークも良く活気のある楽しい職場で
す。昨年、スチームコンベクションや温冷配膳車の交換も行い、これまで以上の料
理の安定的仕上がりで適温による食事の提供が行われています。



2022年7月嗜好調査から

- 昔より格段とおいしくなりました。
- おいしいです。冷麺ありがとう。
- 今月、おいしかったもの、栗ぜんざい、キャラメルケ
ーキ、厚切りビーフ、麻婆豆腐、エビチリ、エビマヨ、コー
ンフライ、魚の有馬煮、イワシの梅干し煮、スパゲティサラ
ダ、春雨の酢の物、冷麺、焼きそば、ポテトサラダです。
- 冷麺がおいしかった麺類を増やしてほしい。
- カレーライスがおすすめです。
- ご飯の量が多い。

圧倒的
1番人気！



パン・麺類も
大人気です。

“これからも期待以上の食事が提供
出来るよう頑張ります”